DECKENSCHIENENSYSTEME //

LICHTFÜHRUNG MIT STIL // ECONOMY- UND DOPPEL-E-SYSTEM

Deckensysteme ermöglichen eine unkomplizierte, komfortable Arbeitsweise ohne störende Stative oder Kabel. Hoch belastbar, flexibel und beweglich, individuell in der Zusammenstellung und mit höchster Qualität bis ins Detail.

photograph // www.hahnstudios.de

HIGHLIGHTS //

Planung und Installation vor Ort durch unsere Mitarbeiter //+
Eigenleistung bei der Montage jederzeit gerne möglich //+
Höchste Qualität, Made in Germany //+
Lange Lebensdauer, geringer Wartungsaufwand und max. Werterhalt //+
Jahrzehntelange Erfahrung in Planung und Ausführung //+
Nahezu alle Systemteile in Metallausführung //+
Seit Jahrzehnten systemkompatibel – Nachkaufsicherheit //+ Laufwagen mit Metallkugellagern und äußerem Kunststoffspurkranz //+

Doppel-E und Economy Schienen sind nur noch schwarz eloxiert lieferbar!

+// Einstellbare Bremsen an den Laufwagen
+// Große Spannweiten bei Brücken
+// Doppelbrücken möglich
+// Schrägstellbare Einzel- und Doppelbrücken
+// Optional auch Stromschienen verfügbar
+// Optimaler Bedienungskomfort bis ins Detail
+// Doppelte Laufwagenführung (durch das Schienenprofil u. die Laufwagen)
+// Arbeiten ohne Verkanten der Laufwagen

Durch das Baukastenprinzip sehr flexibel und auch bereits montiert problemlos erweiterbar.

Die Schienen werden in schwarz eloxiert geliefert. Fragen Sie idealerweise schon während Ihrer Planungsphase an. Unsere Mitarbeiter haben schon viele Systeme konzipiert, diese Erfahrungen helfen, auch Ihre Aufgabenstellung optimal zu lösen. Nutzen Sie unseren Planungsservice, um bereits in der Projektierungsphase Fehler zu vermeiden.

ECONOMY-SYSTEM //

ALLES GUTE KOMMT VON OBEN

Deckenschienen erleichtern die Studioarbeit und machen sie wesentlich ökonomischer. Economy-Schienenprofile bieten sichere, leichtgängige Verstellmöglichkeiten bei guten Belastungswerten. Brückenbreite 3 m, bei nur geringer Belastung bis 4,5 m Breite. Bei drei Laufschienen auch 6 m Brückenbreite möglich. Erweiterungsfähig durch zusätzliche Scheren und Brücken.

Doppel-E und Economy Schienen sind nur noch schwarz eloxiert lieferbar!

Art. 8150 // Laufschiene / Brücke 3,0 m
Art. 8180 // Laufschiene / Brücke 4,5 m
Laufschiene / Brücke 6,0 m
(bestehend aus 2 x 3 m Schienen mit Schienenverbinder)
Auf Wunsch Zuschnitt ohne Aufpreis möglich.

Art. 805

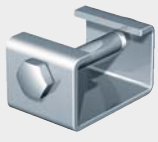
Art. 813

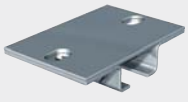
Art. 810

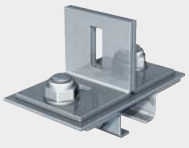
Art. 811

Art. 809

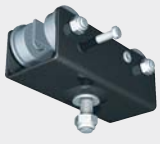
Art. 807

Art. 814

Art. 808

Art. 806

Art. 805 // Endstopper für Laufschiene/Brücke
Art. 8050 // Endstopper mit Abzweigdose für elektrische Installation (ähnlich Art. 770 Doppel-E)
Art. 813 // Mittelstopper
Art. 810 // Standard-Deckenbefestigung, für Laufschienen an Flachdecken o. ä.
Art. 811 // Universal-Deckenbefestigung, für Abhängung o. ä.
Art. 812 // 90°-Montagewinkel, für Wand-zu-Wand-Montage (=Oberteil von Universaldeckenbefestigung)
Art. 809 // Schienenverbinder für Laufschienen
Art. 807 // Laufwagen mit Bremse (z.B. für Schere, Drehgestell etc.)
Art. 762 // L-Winkel mit Abzweigdose für elektr. Installation, für Befestigung am Laufwagen
Art. 814 // Laufwagen mit Bremse und Befestigungszapfen 3/8" für Verlängerungsrohre, Gerätemontage etc.
Art. 808 // Doppellaufwagen, drehbar, mit Bremse, für Brücken
Art. 806 // Kabelwagen mit drehbarer Kabelbefestigung
Art. 817 // Netzkabel 10 m (ohne Abb.)

ECONOMY-KITS //

Economy-Kits sind auch in montiertem Zustand problemlos durch die Montage weiterer Brücken oder Scheren erweiterungsfähig. Die Montage ist in Eigenleistung möglich.

Art. 801 // Economy Kit, klein, 3 x 3 m
2x Art. 8150 // Laufschienen 3 m, schwarz
2x Art. 8150 // Brücken 3 m, schwarz
2x Art. 489 // Scheren 2,2 m, bis max. 14 kg, mit 2 Federn à 5 kg*
2x Art. 807 // Laufwagen mit Bremse für Schere
4x Art. 808 // Doppellaufwagen mit Bremse, drehbar für Brücken
6x Art. 810 // Deckenbefestigungen, Standard
8x Art. 805 // Endstopper für Laufschienen und Brücken
6x Art. 806 // Kabelwagen mit drehbarer Kabelbefestigung
2x Art. 817 // Netzkabel 10 m

Art. 802 // Economy Kit, normal, 3 x 4,5 m
2x Art. 8180 // Laufschienen 4,5 m, schwarz
2x Art. 8150 // Brücken 3 m, schwarz
3x Art. 489 // Scheren 2,2 m, bis max. 14 kg, mit 3 Federn à 5 kg*
3x Art. 807 // Laufwagen mit Bremse für Schere
4x Art. 808 // Doppellaufwagen mit Bremse, drehbar für Brücken
8x Art. 810 // Deckenbefestigungen, Standard
8x Art. 805 // Endstopper für Laufschienen und Brücken
9x Art. 806 // Kabelwagen mit drehbarer Kabelbefestigung
3x Art. 817 // Netzkabel 10 m

Art. 803 // Economy Kit, groß, 3 x 6 m
2x Art. 7970 // Laufschienen 6 m (4 x 3 m Schienen + zwei Verbinder Art. 809)
3x Art. 8150 // Brücken 3 m, schwarz
4x Art. 489 // Scheren 2,2 m, bis max. 14 kg, mit 3 Federn à 5 kg* u. 1 Feder à 7 kg*
4x Art. 807 // Laufwagen mit Bremse für Schere
6x Art. 808 // Doppellaufwagen mit Bremse, drehbar für Brücken
10x Art. 810 // Deckenbefestigungen, Standard
10x Art. 805 // Endstopper für Laufschienen u. Brücken
12x Art. 806 // Kabelwagen m. drehb. Kabelbefestigung
4x Art. 817 // Netzkabel 10 m

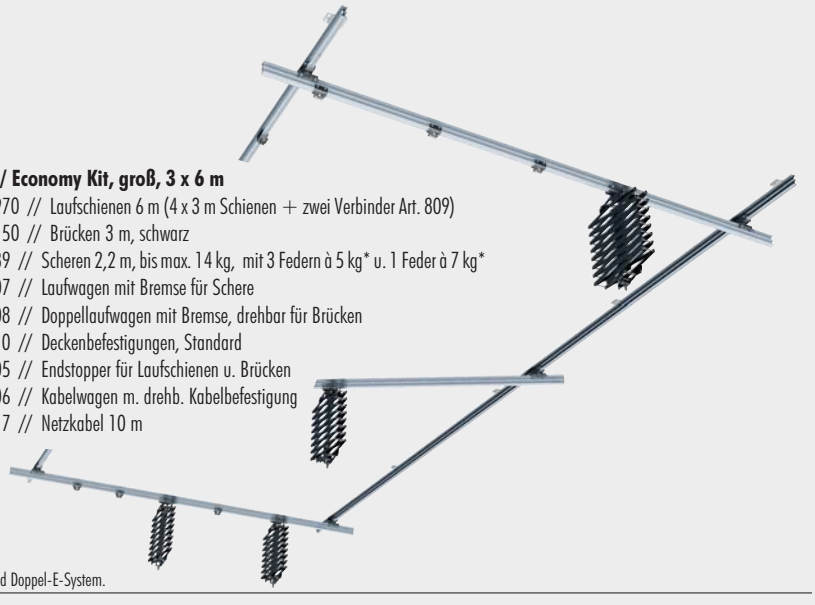

*Für alle Kits: Auf Wunsch können auch andere Federn geliefert werden, siehe Zubehör für Economy- und Doppel-E-System.

DOPPEL-E-SYSTEM //

Enorme Belastungsreserven //+
Auch Generatoren können abgehängt werden //+
Ideal in Verbindung mit Stromschienen und Lichthimmeln //+
Voraussetzung für große Auto-/Megalights und motorische Drehgestelle //+
Schon mit zwei Laufschienen Brückenbreiten bis 6 m möglich //+
Optimal, wenn große Spannweiten realisiert werden sollen //+
Hohe Punktbelastbarkeit //+
Alle Einzelkomponenten extrem belastbar //+
Seit Jahrzehnten „das Arbeitstier" in großen Studios! //+
In montiertem Zustand erweiterungsfähig //+
Eigenleistung bei der Montage möglich //+

Art. 7540 // Laufschiene/Brücke 2 m
Art. 7530 // Laufschiene/Brücke 3 m
Art. 7520 // Laufschiene/Brücke 4 m
Art. 7510 // Laufschiene/Brücke 6 m
Alle Schienen in schwarz

Auf Wunsch Zuschnitt ohne Aufpreis möglich.

// Doppel-E und Economy Schienen sind nur noch schwarz eloxiert lieferbar!

Art. 761

Art. 780

Art. 781

Art. 750

Art. 763

Art. 758 // 759

Art. 757

Art. 755

Art. 756

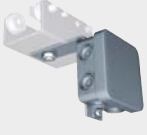
Art. 762

Art. 885 // 344

Art. 760

Art. 767

Art. 770

Art. 766

Art. 765 // Endstopper für Laufschiene/Brücke, vormontiert (Schienen vorgebohrt)
Art. 770 // Schienen-Endstopper mit Abzweigdose für elektrische Installation
Art. 766 // Schienen-Mittelstopper
Art. 761 // Standard-Deckenschienenhalterung für Laufschienen an Flachdecken o. ä.
Art. 780 // Abhängwinkel für Deckenschienen in Verbindung mit Art. 763 (60 x 120 mm)
Art. 781 // Locheisen für Deckenabhängung 1 m, beliebig kürzbar
Art. 750 // Deckenschienenhalterung für Wandbefestigung
Art. 763 // Universal-Deckenschienenhalterung für Abhängung o. ä.
Art. 758 // Schienenverbinder für Laufschienen, nicht vormontiert
Art. 759 // Schienenverbinder für Laufschienen, vormontiert (Schienen vorgebohrt)
Art. 757 // Spezial-Schienenverbinder für Brücken, vormontiert, inkl. Brückenverstärkung
Art. 755 // Laufwagen mit Bremse und Befestigungsloch (z.B. für Schere, Drehgestell, etc.)
Art. 756 // Laufwagen mit Bremse und Befestigungszapfen 3/8" (für Verlängerungsrohre, Gerätemontage, etc.)
Art. 762 // L-Winkel mit Abzweigdose für elektrische Installation und mit Befestigung am Laufwagen
Art. 760 // Doppellaufwagen für Brücken, drehbar, mit Bremse
Art. 767 // Kabelwagen mit drehbarer Kabelbefestigung
Art. 885 // Federrolle mit 2 Karabinerhaken
Art. 344 // Blitzkabelaufhängung mit Federrollenzug
Art. 817 // Netzkabel 10 m (ohne Abb.)
Art. 758 // Schienenverbinder für Laufschienen, nicht vorgebohrt
Art. 759 // Schienenverbinder für Laufschienen, inkl. Montagebohrungen an den Laufschienen

ZUBEHÖR FÜR ECONOMY & DOPPEL-E-SYSTEM //

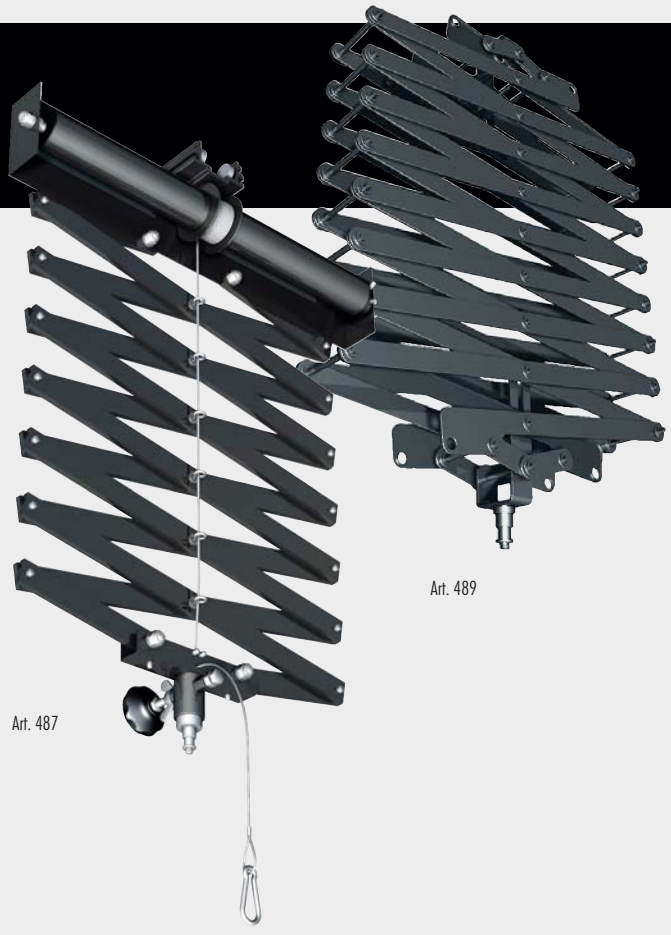

Art. 489

Art. 487

Art. 489 // Manuelle Doppelschere
Max. belastbar bis 14 kg. Länge: min. 0,33 m, max. 2,2 m.
Inkl. stufenlos einstellbarem Gewichtsausgleich (Art. 949) (bis max. 2 kg zusätzlich).
Inkl. Befestigungszapfen 3/8". Inkl. einer Feder**
Lieferung ohne Laufwagen (Art. 755 oder 807)!

**Bitte geben Sie bei einer Bestellung das benötigte Federzuggewicht mit an!
Gerätegewicht + Zubehörgewicht + 2,2 kg für die Schere = Federzuggewicht.
Es können max. 2 Federn je Schere eingehängt werden.
Wenn uns keine Angaben vorliegen, wird die Schere immer inkl. einer 5-kg-Feder geliefert.

Lieferbare Zugfedern für Schere, Art. 489:
Art. 653 // Feder mit 5 kg Zuggewicht
Art. 655 // Feder mit 7 kg Zuggewicht
Art. 656 // Feder mit 9 kg Zuggewicht
Art. 949 // Federrolle mit Schäkel, Ersatz für mech. Schere, einstellbarer Gewichtsausgleich

Art. 487 // Motorische STH-Schere
Max. belastbar bis 30 kg. Länge: 0,33 m bis 3 m.
Inkl. Motor-Steuerkästchen mit Kabelanschluss. (Bitte Länge der Zuleitung angeben)
29,5 mm Befestigungshülse, inkl. Befestigungszapfen 3/8".
Auf Wunsch sind abweichende Längen gegen Aufpreis lieferbar.
Lieferung ohne Laufwagen (Art. 755 oder 807 wird zusätzl. benötigt)!

Art. 651/653/655/656

Art. 783

Art. 784

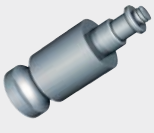

Art. 789

Art. 787

Art. 213

Art. 785

Art. 493 // 494

Art. 949

Art. 788

Art. 488

Art. 7690

Art. 488 // Fangvorrichtung für Scheren
Art. 789 // 29,5 mm Zapfen mit Gewindezapfen M 3/8"
Art. 783 // 29,5 mm Zapfen mit Platte
Art. 784 // 29,5 mm Zapfen mit Gewinde 3/8" und Flügelmutter
Art. 785 // Befestigungshülse Ø 16,2 mm, drehbar, mit 3/8"-Gewinde, Kronenmutter mit Splint
Art. 787 // Hülse Ø 16,2 mm, mit Platte für Lichtwannen o.ä.
Art. 788 // Schwerpunktausgleich für Scheren
Bei Anbringung von Geräten ohne Schwerpunktausgleich in Verbindung mit schwerem Zubehör unbedingt erforderlich!
Nicht lotrecht hängende Scheren können beschädigt werden!
Art. 213 // L-Bügel für Geräte ohne umsetzbaren Neiger

Art. 7690 // Fangseil HD
Schwebende Lasten müssen doppelt gesichert werden. Bitte verwenden Sie im eigenen Interesse immer ein Fangseil.

Art. 493 // Verlängerungsstab 0,5 m, Stahl mit Buchse / Zapfen, Sonderlängen möglich
Art. 494 // Verlängerungsstab 1 m, Stahl mit Buchse / Zapfen, Sonderlängen möglich

Art. 8003248 // Teleskopverlängerung, ausziehbar, 87 cm bis 197 cm
Art. 8003249 // Teleskopverlängerung, ausziehbar, 60 bis 128 cm

Für Deckenschienensysteme und Deckenmontage. Teleskopsystem mit integriertem Gewichtsausgleich.
Stufenlos ausziehbar, selbstpositionierend durch variabel einstellbare Belastung.
Beidseitig mit Aufnahme für 3/8"-bzw. 1/4"-Zapfen (Ø 16 mm).
Sicherheitsplus: Druckknopfverriegelung an der Zapfenaufnahme.
Zusätzlich ist ein entsprechender Laufwagen mit Zapfen/Wandplatte o. ä. erforderlich.
Max. Belastbarkeit: 12 kg.

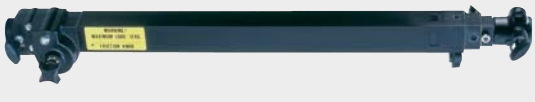

ZUBEHÖR FÜR ECONOMY & DOPPEL-E-SYSTEM //

Art. 7940

Art. 2380 // Motorisches Drehgestell mit 3 Motoren, ohne Antrieb für Rotation
Manuell um die senkrechte Achse zu drehen. Die drei Motoren sind individuell über eine Kabelfernsteuerung zu steuern und erlauben das Heben und Senken und auch die freie Wahl der Schräglage. Verwendbar in der Standardausführung für Autolights bis 4 m bzw. Megalights bis 2,6 m Länge. Sonderanfertigungen möglich. An diesem Drehgestell können Autolights bis max. 4 m und Megalights bis 3,9 m angebracht werden. Lieferung erfolgt ohne Laufwagen, davon werden 4 Stck. benötigt!

Art. 7940 // Motorisches Drehgestell mit 4 Motoren, mit Antrieb für Rotation
Wie Art. 2380, jedoch mit zusätzlichem Motor für den Antrieb der Rotation.

Art. 238 // 4-motorisches Drehgestell zum Heben und Senken für Autolight (ohne Abb.)
Jeder Motor separat ansteuerbar. Doppelbrücke sowie 4 Laufwagen zusätzlich erforderlich. Ab 4 m Autolight sind zusätzliche Trageschienen erforderlich.

Art. 794 // 4-motorisches Drehgestell zum Heben und Senken für Megalight (ohne Abb.)
Doppelbrücke und 4 zusätzliche Laufwagen erforderlich. Drehgestelle für längere Megalights auf Anfrage. Ab 3,9 m Megalight sind zusätzliche Trageschienen (siehe Preisliste) erforderlich.

Art. 886

Art. 886 // 4-Punkt-Federrollenaufhängung mit Drehgestell für Autolight und Table Top Autolight,
bis max. 1,3 x 2 m. 360° drehbar, mit individuell einstellbaren Federrollen. Dazu sind 4 Laufwagen sowie eine Doppelbrücke (alternativ auch an 2 Windenstativen) erforderlich. Schienen in schwarz.

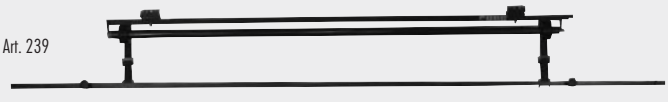

Art. 239

Art. 239 // Motorische Hintergrundaufhängung für Brücke
Kompl. mit Steuerkästchen. Die Halterungen für den Hintergrund sind verschiebbar, so dass Papierbreiten bis max. 3,6 m verwendet werden können. Alternativ können sämtliche manuelle und motorische Hensel-Achsen verwendet werden. Gegenlicht kann einfach und problemlos, auch direkt von hinten, gesetzt werden.

Stromschienen & Zubehör

Die Stromschiene versorgt die im Deckenschienensystem integrierten Geräte mit Strom und wird immer parallel zu einer Laufschiene befestigt. Vor allem bei großen Systemen ist eine Stromschiene der konventionellen Lösung mit Kabeln und Kabelwagen vorzuziehen. Stromschienen können relativ einfach nachgerüstet werden.

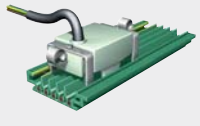

Art. 773

Art. 778

Art. 804

Art. 779

Art. 819

Art. 774

Art. 813

Art. 228

Art. 773 // Stromschiene 5-polig, 3 Phasen à max. 35 A (VDE bitte beachten)
Art. 777 // Stromabnehmer, 5-polig, zusätzl. wird ein Mitnehmer benötigt
Art. 774 // Stromkopfeinspeisung für Stromschiene 5-polig
Art. 778 // Stromschienen-Befestigung für Doppel-E
Art. 804 // Stromschienen-Befestigung für Economy
Art. 779 // Mitnehmer für Stromabnehmer, Doppel-E
Art. 819 // Mitnehmer für Stromabnehmer, Economy
Art. 766 // Mittelstopper Doppel-E für Brücken, je Brücke sind 2 Stck. erforderlich
Art. 813 // Mittelstopper Economy für Brücken, je Brücke sind 2 Stck. erforderlich
Art. 744 // Stromschienen-Endkappe für Stromschiene

Art. 228 // Generatorenhalterung für zwei Generatoren Drehbar, Stablänge 2 m (Sonderlängen mögl.), inkl. längerem Laufwagen für Doppel-E.

Ohne Abbildung: **Art. 229** Generatorhalterung für 2 Nova D/DL 1200/2400
Art. 9858229 Generatorhalterung für 1 Nova D/D L1200/2400
Art. 9801352 Generatorhalterung für 1 Tria